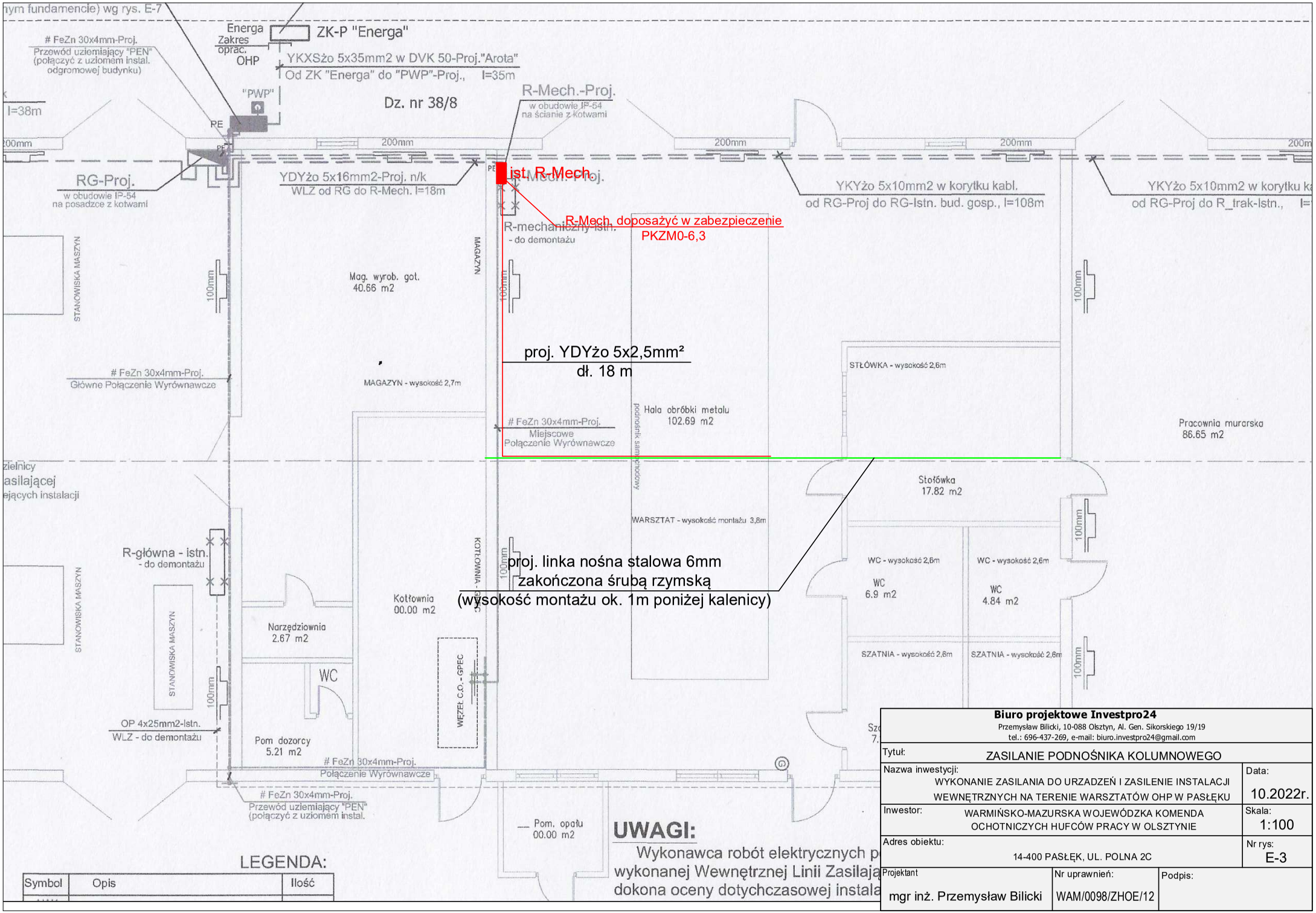
nym fundamencie) wg rys. E-7
FeZn 30x4mm-Proj.
Przewód uziemiający "PEN"
(połączyć z uziomem instal. odgromowej budynku)
Energa
Zakres oprac. OHP
ZK-P "Energa"
YKXSżo 5x35mm2 w DVK 50-Proj."Arota"
Od ZK "Energa" do "PWP"-Proj., l=35m
"PWP"
Dz. nr 38/8
R-Mech.-Proj.
w obudowie IP-54
na ścianie z kotwami
l=38m
PE
200mm
RG-Proj.
w obudowie IP-54
na posadzce z kotwami
YDYżo 5x16mm2-Proj. n/k
WLZ od RG do R-Mech. l=18m
ist. R-Mech.
R-Mech. doposażyć w zabezpieczenie
PKZM0-6,3
R-mechaniczny-istn.
- do demontażu
YKYżo 5x10mm2 w korytku kabl.
od RG-Proj do RG-Istn. bud. gosp., l=108m
YKYżo 5x10mm2 w korytku ka
od RG-Proj do R_trak-Istn., l=
STANOWISKA MASZYN
MAGAZYN
Mag. wyrob. got.
40.66 m2
100mm
proj. YDYżo 5x2,5mm²
dł. 18 m
FeZn 30x4mm-Proj.
Główne Połączenie Wyrównawcze
MAGAZYN - wysokość 2,7m
STŁÓWKA - wysokość 2,6m
Hala obróbki metalu
102.69 m2
podnośnik samochodowy
FeZn 30x4mm-Proj.
Miejscowe
Połączenie Wyrównawcze
Pracownia murarska
86.65 m2
zielnicy
asilającej
ejących instalacji
Stołówka
17.82 m2
WARSZTAT - wysokość montażu 3,8m
R-główna - istn.
- do demontażu
KOTŁOWNIA
proj. linka nośna stalowa 6mm
zakończona śrubą rzymską
(wysokość montażu ok. 1m poniżej kalenicy)
WC - wysokość 2,6m
WC
6.9 m2
WC
4.84 m2
Kotłownia
00.00 m2
Narzędziownia
2.67 m2
WC
WĘZEŁ C.O. - GPEC
SZATNIA - wysokość 2,6m
OP 4x25mm2-Istn.
WLZ - do demontażu
Pom dozorcy
5.21 m2
FeZn 30x4mm-Proj.
Połączenie Wyrównawcze
FeZn 30x4mm-Proj.
Przewód uziemiający "PEN"
(połączyć z uziomem instal.
Pom. opału
00.00 m2
UWAGI:
Wykonawca robót elektrycznych p
wykonanej Wewnętrznej Linii Zasilają
dokona oceny dotychczasowej instala
LEGENDA:
Symbol
Opis
Ilość
Biuro projektowe Investpro24
Przemysław Bilicki, 10-088 Olsztyn, Al. Gen. Sikorskiego 19/19
tel.: 696-437-269, e-mail: biuro.investpro24@gmail.com
Tytuł:
ZASILANIE PODNOŚNIKA KOLUMNOWEGO
Nazwa inwestycji:
WYKONANIE ZASILANIA DO URZADZEŃ I ZASILENIE INSTALACJI WEWNĘTRZNYCH NA TERENIE WARSZTATÓW OHP W PASŁĘKU
Data:
10.2022r.
Inwestor:
WARMIŃSKO-MAZURSKA WOJEWÓDZKA KOMENDA OCHOTNICZYCH HUFCÓW PRACY W OLSZTYNIE
Skala:
1:100
Adres obiektu:
14-400 PASŁĘK, UL. POLNA 2C
Nr rys:
E-3
Projektant
mgr inż. Przemysław Bilicki
Nr uprawnień:
WAM/0098/ZHOE/12
Podpis: