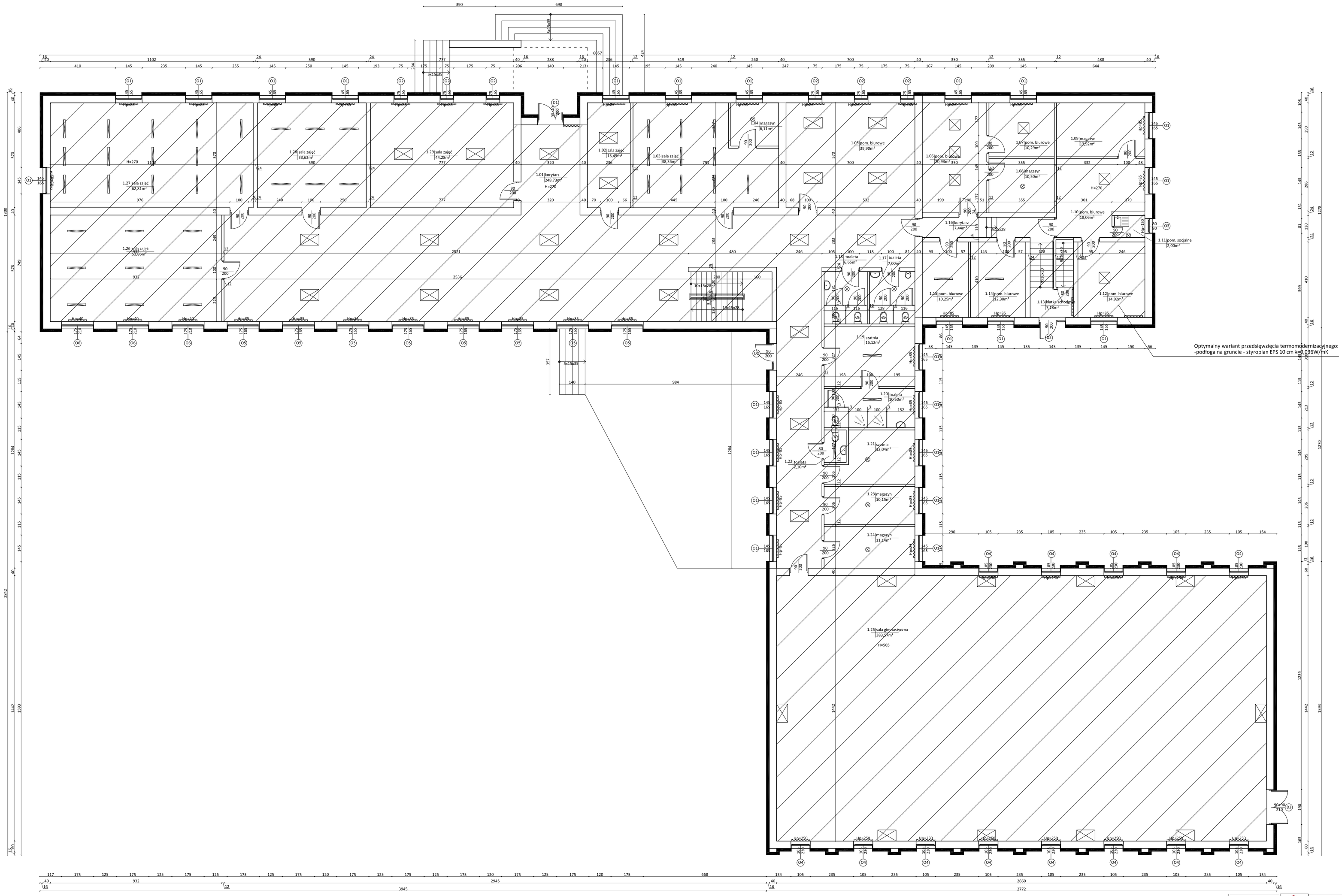

LOKALIZACJA BUDYNKU W ODNIESIENIU DO STRON ŚWIATA

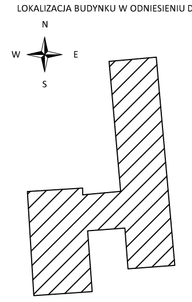

Opis techniczny optymalnego wariantu
przedsięwzięcia termomodernizacyjnego:

-podłoga na gruncie	- styropian EPS 10 cm λ=0,036W/mK
-stropodach	- styropian EPS 22 cm λ=0,036W/mK
-ściana na gruncie	- styropian EPS 15 cm λ=0,036W/mK
-ściana zewnętrzna	- styropian EPS 16 cm λ=0,036W/mK

Wymagania współczynnika przenikania ciepła U_{max} od 31 grudnia 2020r.

Okna zewnętrzne, drzwi balkonowe	U_{max}=0,9 W/m²K
Okna połaciowe	U_{max}=1,1 W/m²K
Drzwi zewnętrzne	U_{max}=1,3 W/m²K

UWAGI:
- Wymiary otworów okiennych - podano otwór w murze.
- Wymiary otworów drzwiowych - podano minimalny wymiar światła przejścia po otwarciu drzwi.
- Wszystkie wymiary sprawdzać na budowie.
- Wszystkie instalacje wg projektów branżowych.
- Projekt architektoniczno-budowlany należy koordynować z projektami branżowymi.
- Ewentualne nieścisłości należy konsultować z projektantem.
- Projekt architektoniczno-budowlany jest projektem nadrzędnym.

JN PROJEKT JOANNA NYTKO
ul. Sauskiego 23/17,
33-100 Tarnów
tel.505 130 696
e-mail:jn.nytko@gmail.com

TEMAT INWESTYCJI:
TERMOMODERNIZACJA BUDYNKU SZKOŁY PRZY ZESPOLE SZKÓŁ CENTRUM KSZTAŁCENIA ROLNICZEGO W SEJNACH

ADRES INWESTYCJI:
UL. KONARSKIEGO 23 W SEJNACH
DZ. NR 1596/8, OBRĘB 0001 SEJNY
JEDN. EWID.: 200901_1.0001.1596/8

INWESTOR:
ZESPÓŁ SZKÓŁ CENTRUM KSZTAŁCENIA ROLNICZEGO W SEJNACH
UL. KONARSKIEGO 23
16-500 SEJNY

PROJEKTANT:	mgr inż. **Joanna Nytko** nr upr. w specj. konstr. bud. **MAP/0152/PWBKb/17**
SPRAWDZAJĄCY:	mgr inż. **Sylwia Pękala** nr upr. w specj. konstr. bud. **PDK/0028/PWOK/17**
FAZA: projekt budowlany	RZUT PARTERU
BRANŻA: arch.-bud.	DATA: 08.2019 / SKALA: 1:100 / RYS. NR: **A1**