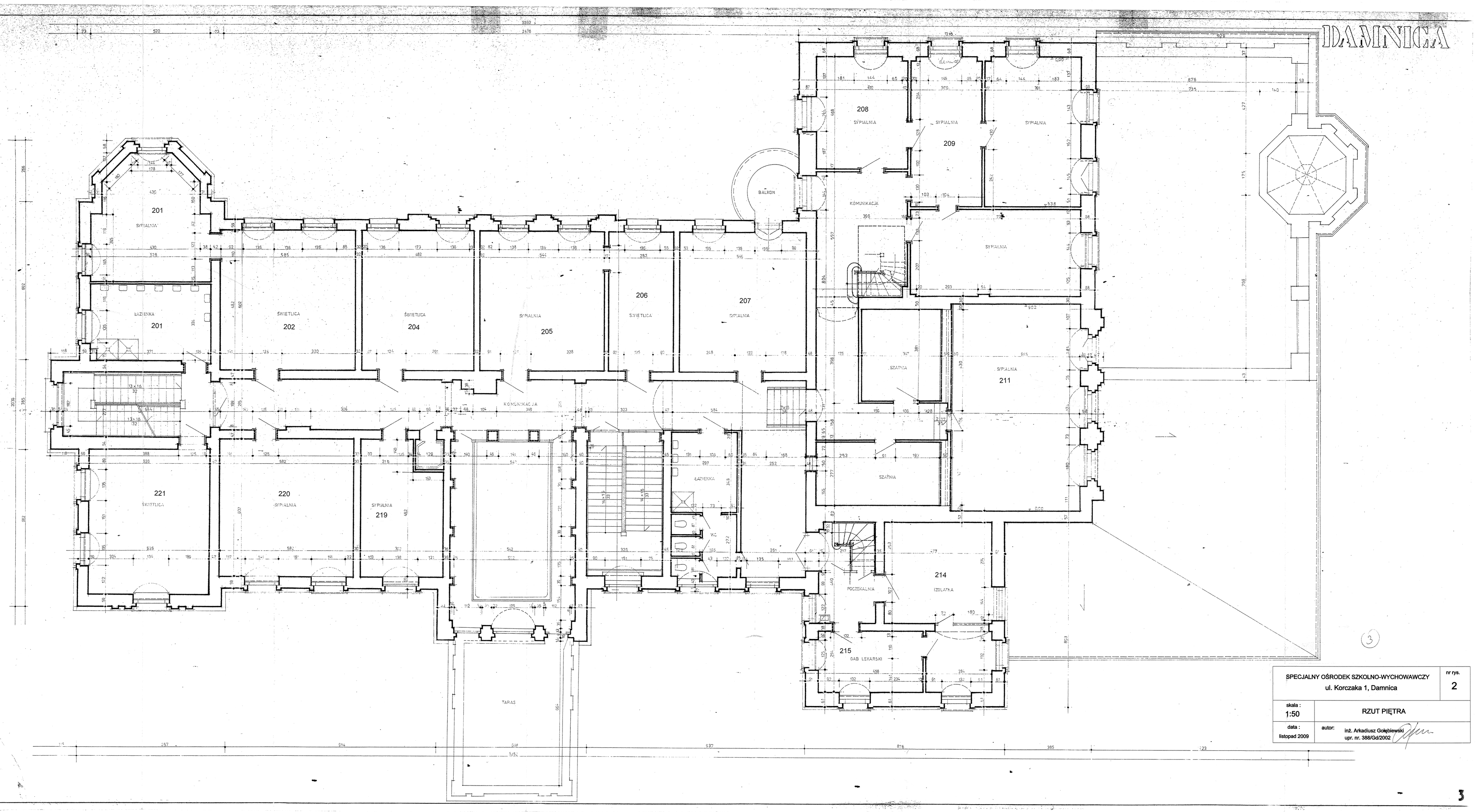

SPECJALNY OŚRODEK SZKOLNO-WYCHOWAWCZY ul. Korczaka 1, Damnica		nr rys. 2
skala : 1:50	RZUT PIĘTRA	
data : listopad 2009	autor: inż. Arkadiusz Gołębiewski upr. nr. 388/Gd/2002	

3